

Beredskabsansvarlig: Søren Roiy, 7248 1554

Beredskabsplan for Campus Næstved

**AB
SAL
ON**

PROFESSIONS-
HØJSKOLEN
ABSALON

Version 1



Introduktion

Planen har til formål at tilsikre sikkerheden for medarbejdere, ansatte og gæster på Campus Næstved, Parkvej 190, 4700 Næstved.

Planen er et praktisk værktøj både til forebyggelse og begrænsning af skader, hvis ulykken sker. Det er således afgørende, at alle medarbejdere og ledere sætter sig grundigt ind i beredskabsplanen, herunder flugtvejsplaner, brandmateriel og samlingsplads. Disse oplysninger findes også på de ophængte flugtsvejsplaner på campus.

Der er oprettet en krisegruppe til brug for alvorlige hændelser. Krisegruppen er det koordinerende led ift. en opstået situation. Krisegruppens medlemmer er angivet på side 1 i denne beredskabsplan.

Lær beredskabsplanen grundigt at kende. Tilsvarende gælder ophængte flugtvejsplaner i fællesområder.

I en nødsituation kan det redde menneskeliv.

For yderligere information, kontakt Facility Service på tlf. 7248 3705

Krisestyingsorganisation

I forbindelse med alvorlige hændelser på Campus Slagelse herunder brand, ulykker mv. er det vigtigt, at der handles hurtigt og koordineret. Derfor er der etableret en krisegruppe, der træder sammen i forbindelse med alvorlige hændelser som fx brand, ulykker mv.

Efter hændelsen, er det gruppens opgave at støtte op og udvise handlekraft og lederskab samt at fortælle omverdenen, at vi ser alvorligt på situationen, og at vi er i gang med løsninger, som fortsætter driften. Krisegruppen er sammensat af:

- Serviceleder
- Kantineleder
- Campuschef
- Uddannelsesledere
- Arbejdsmiljørepræsentanter

Titel:	Navn:	Tlf:	E-mail:
Serviceleder	Søren Roiy	7248 1554	soro@pha.dk
Kantineleder	Linda Hyldahl Westen	7248 1859	lhwe@pha.dk
Campuschef	Berit Hvalsøe	7248 2599	bhv@pha.dk
Uddannelsesleder	Tine Muxoll Fatum	7248 1811	tifa@pha.dk
Uddannelsesleder	Pia Freil	7248 2238	pifr@pha.dk
Uddannelsesleder	Ane Kruse	7248 2273	akr@pha.dk
Uddannelsesleder	Ann-Berit Schelde	7248 3182	asc@pha.dk
Uddannelsesleder	Anne Vollen Rafn	7248 2695	afb@pha.dk
Uddannelsesleder	Peter Butty	7248 2129	pebu@pha.dk
Arbejdsmiljørepræsentant	Flemming Bo Jacobsen	7248 2525	fjac@pha.dk
Arbejdsmiljørepræsentant	Jan Rafn	7248 2693	jaf@pha.dk
Arbejdsmiljørepræsentant			
Arbejdsmiljørepræsentant			

Kommunikation

Overordnet plan for kommunikation ved alvorlige hændelser

I forbindelse med alvorlige hændelser på Campus Næstved herunder brand, ulykker mv. er det vigtigt, at der kommunikeres hurtigt, præcist og relevant. Flere forskellige målgrupper (studerende, ansatte og omverden) vil ofte have brug for hurtige og brugbare informationer. Det skal derfor hurtigst muligt i forbindelse med en alvorlig hændelse aftales hvem der informerer, budskaber, kanaler mv. Særligt skal der være opmærksomhed på, at der gives ensartet information samt etableres opsamling af spørgsmål til brug for opfølgende information og FAQ.

Hvem kan beslutte om plan for kommunikation ved alvorlige hændelser skal iværksættes?

Den tilstedeværende medarbejder eller leder, på Campus Næstved kontakter en af nedenstående i anførte rækkefølge

Titel	Navn	Tlf.
Chef, Facility Service	Birgitte Lunden Poulsen	7248 2275
Chef, HR og Kommunikation	Ole Worregård	7248 1173
Rektor	Camilla Wang	7248 1044
Direktør	Kristian Ørnsholt	7248 2324
Direktør	Sami Boutaiba	7248 1204
Direktør	Daniel Schwartz Bojsen	7248 1547

Informationshåndtering

Der vil normalt blive udarbejdet en kommunikationsplan i forbindelse med alvorlige hændelser. Dette sker i samarbejde med HR og Kommunikation. Som udgangspunkt tages afsæt i følgende udkast:

Målgrupper	Særlige budskaber	Overordnet informationsansvar
Medarbejdere/studerende	<ul style="list-style-type: none">• Indflydelse på dagligdagen• Information om situationen	Serviceleder/Campuschef
Pårørende	<ul style="list-style-type: none">• Information om evt. tilskadekomne	Campuschef/Uddannelsesleder
Pressen	<ul style="list-style-type: none">• Information om situationen	Campuschef
Leverandører	<ul style="list-style-type: none">• Annulleringer af leveringer eller nødleverancer	Kantineleder/Serviceleder
Nærmiljøet	<ul style="list-style-type: none">• Rapport om situationen og videre sikkerhed	Serviceleder
Myndigheder	<ul style="list-style-type: none">• Er der særlig indberetningspligt	Serviceleder
Direktion	<ul style="list-style-type: none">• Afrapportering	Campuschef

Hændelse: Personskade

SKAB SIKKERHED

Stop maskiner og arbejdsprocesser, skab overblik og afspær om muligt området.

VURDÉR PERSONEN

Vurdér	<ul style="list-style-type: none">a) Skab frie luftvejeb) Undersøg vejtrækningc) Undersøg blodkredsløb <p>Hvis a,b,c er opfyldt – placer personen i stabilt sideleje Ved manglende vejtrækning: Hjerter-lunge-redning/brug hjer-testarter</p>
---------------	---

ANVENDELSE AF HJERTESTARTER

Åben lågen til hjertestarter og følg den talende vejledning, se instruks på næste side.

Placering	Findes ved hovedindgangen ved receptionen
Sikkerhed	Undgå berøring under analyse, opladning og afgivelse af stød

TILKALD HJÆLP

Ring til alarmcentralen, tryk 1-1-2

Oplys	<ul style="list-style-type: none">• Oplys at I har brug for ambulance• Hvad der er sket• Hvor du er (Parkvej 190, 4700 Næstved)• Hvor mange er kommet til skade• Hvem du er, og hvilket telefonnummer du ringer fra
--------------	---

GIV FØRSTEHJÆLP

Giv almindelig førstehjælp

Giv førstehjælp	<ul style="list-style-type: none">• Fortsæt med vurdering af a, b, c• Skaf tæpper og andet mod klimaet (udendørs)• Forbindskasser findes ved receptionen• Giv psykisk førstehjælp – tal beroligende med den/de tilskadede-komne
------------------------	--

AMBULANCE

Modtag ambulancen ved hovedindgang og vis vej til skadestedet.
Sørg for frie køreveje, herunder parkerede biler, snerydning mv.

ORIENTÉR

Orientér din nærmeste leder, som vurderer behov for videre information

Hændelse: PLOV (Pludselige Livstruende Og Voldelige situationer)

VURDÉR SITUATIONEN – HVAD ER TRUSLEN?

Truslen (vold, stikvåben, skyderi) samt din placering afgør hvad den mest hensigtsmæssige reaktion er

Tag konkret stilling til:

- Kan du bryde ind og standse forehavende uden fare for egen sikkerhed?
- Kan du flygte ud ad nærmeste udgang eller nødudgang og herved komme væk fra truslen?
- Kan du forskanse/gemme dig, således at truslen ikke kan nå dig?
- Barrikadér dørene med borde/stole eller lignende
- Benyt evt. gardiner og placér dig i lokalet, så du ikke er synlig udefra
- Undgå støj
- Forbliv – som udgangspunkt – i lokalet indtil nærmeste politier eller ansatte kalder dig frem

TILKALD HJÆLP

Ring til alarmcentralen. Tryk 1-1-2

Oplys

- Hvad der er sket
- Hvor du er (Parkvej 190, 4700 Næstved)
- Hvor mange personer er i fare/tilskadedkomne
- Hvem du er og hvilket telefonnummer du ringer fra

UNDERRET

- Underret Facility Service – enten personligt eller på tlf. 7248 3705, således resten af Campus kan blive orienteret

ORIENTÉR

- Orientér nærmeste leder for videre forløb

Hændelse: Evakuering/Brand

TILKALD HJÆLP

Aktiver brandtryk på væggen, hvis ikke alarmer i forvejen er aktiveret
Ring til alarmcentralen – Tryk 1-1-2

Oplys	Alarmcentralen forventer oplysning om følgende: <ul style="list-style-type: none">• Hvad er der sket• Hvor du er: (Parkvej 190, 4700 Næstved)• Om der er tilskadekomne eller personer i fare• Hvem du er• Hvilket telefonnummer du ringer fra
Skal jeg forlade bygningen	<ul style="list-style-type: none">• Forlad altid bygningen i god ro og orden• Du må gerne opfordre og anvise andre til at forlade bygningen, men hvis de nægter skal du selv forlade bygningen• Se flugtvejsplaner for nødudgange og samlingspunkt Parkvej 190 ved flagstangen
Udlever	Udlever megafon og gul vest fra Frontdesk til den samlingsansvarlige
Evakuering 	<ul style="list-style-type: none">• Ved evakuering, følg anvisningerne som gives over højttalerne. Benyt nærmeste flugtvejsdør og begiv dig mod Samlingspladsen i et roligt men bestemt tempo.• Samlingspladsen er grønt område ved flagstangen indgang A og er tydeligt angivet på alle ophængte flugtvejsplaner.• Evakueringsansvarlige (iført gule veste) har til opgave at få alle ud af bygningerne, og ledt over til samlingspladsen. Og til samlingspladsansvarlige at rapportere evakueringsforløb, og om der evt. er savnede personer.
Brandvæsen	<ul style="list-style-type: none">• Modtag brandvæsenet, oplys om situationen og henvis til samlingspladsansvarlige.• Brandvæsenet søger mod brandcentralen ved alarm fra det automatiske brandalarmeringsanlæg.• Fortæl brandvæsenets indsatsleder, hvad du ved om situationen samt, om personer savnes inde i bygningen, og om der er særlige farer, herunder trykflasker m.v.

ORIENTÉR

Facility Service tlf. 7248 3705 samt din nærmeste leder

Flugtvejsplaner

-  Her er du / Here you are
-  Slangevinde / Hose Reel
-  Nødudgang / Emergency exit
-  Samlingsplads / Collection Site
-  Vandslukker / Water extinguisher
-  Pulverslukker / powder extinguisher
-  Kulsyreslukker / carbon dioxide extinguisher
-  Håndsprøjtébatteri / Hand pump extinguisher
-  Brandtæppe / Fire Blanket
-  Horn

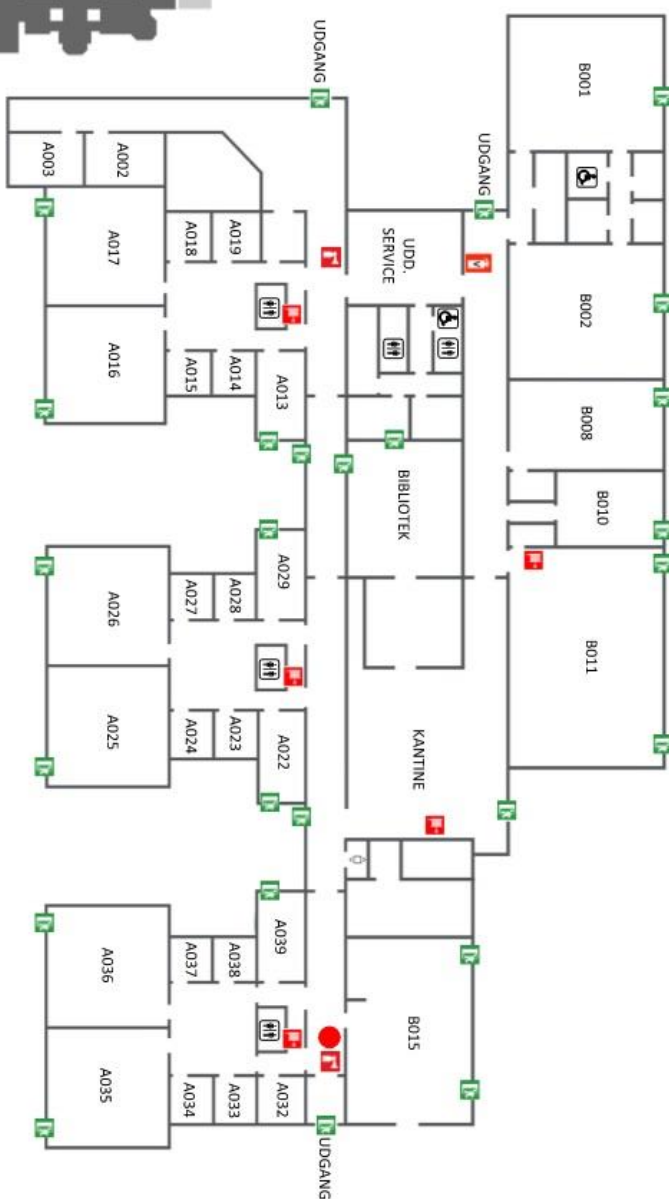
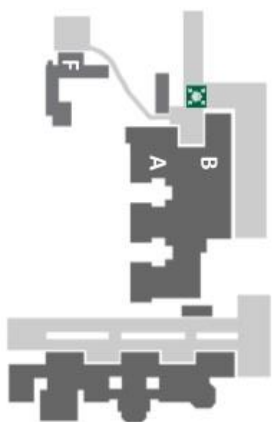

FLUGTVEISPLAN
BYGNING A+B

Parkvej 190
4700 Næstved



-  Her er du / Here you are
-  Slangevinde / Hose Reel
-  Nøddugang / Emergency exit
-  Samlingsplads / Collection Site
-  Vandslukker / Water extinguisher
-  Pulverslukker / powder extinguisher
-  Kulsyreslukker / carbon dioxide extinguisher
-  Håndsprøjtebatteri / Hand pump extinguisher
-  Brandtæppe / Fire Blanket
-  Horn



ABSALON

PROFESSIONS
HØJSKOLEN
ABSALON

Parkvej 190
4700 Næstved

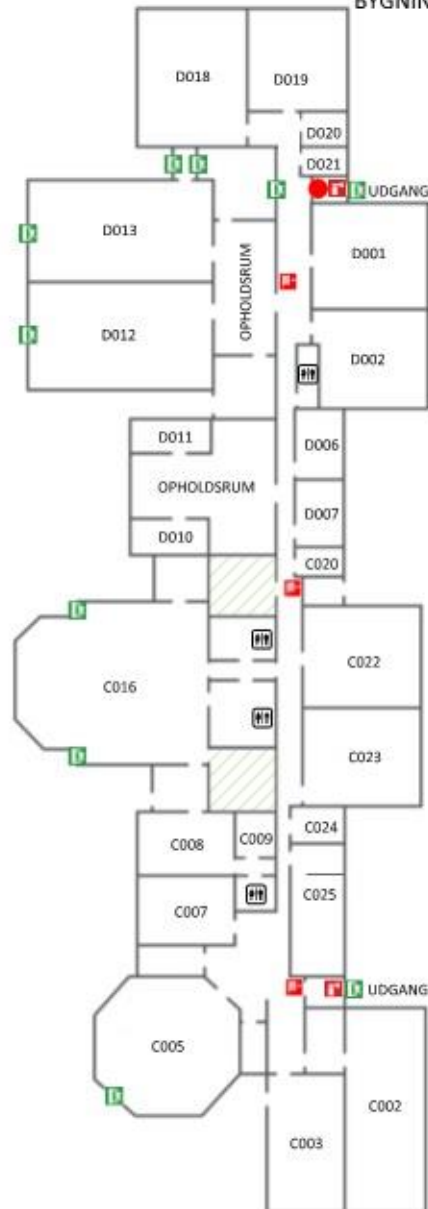
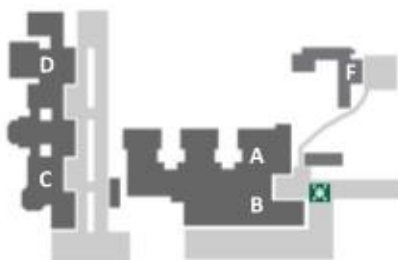
**FLUGTVEJSPLAN
BYGNING C+D**



-  Her er du / Here you are
-  Slangevinde / Hose Reel
-  Nøddugang / Emergency exit
-  Samlingsplads / Collection Site
-  Vandslukker / Water extinguisher
-  Pulverslukker / powder extinguisher
-  Kulsyreslukker / carbon dioxide extinguisher
-  Håndsprøjtetænder / Hand pump extinguisher
-  Brandtæppe / Fire Blanket
-  Horn

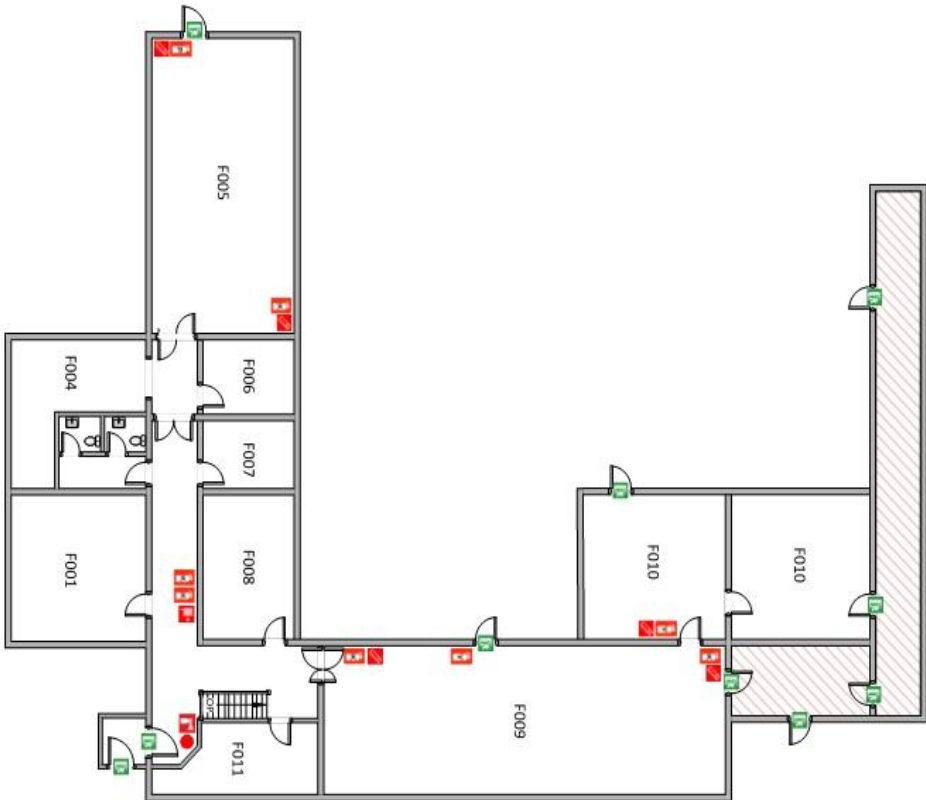
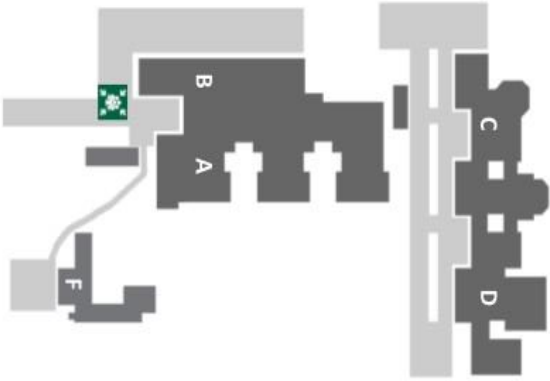



 PROFESSIONS-
 HØJSKOLEN
 ABSALON
 Parkvej 190
 4700 Næstved
FLUGTVEJSPÅN
BYGNING F

