

Beredskabsansvarlig: Michael Nybro Rubech, 7248 1861

**AB  
SAL  
ON**

PROFESSIONS-  
HØJSKOLEN  
ABSALON

# Beredskabsplan for Campus Nykøbing

Version 5



# Introduktion

Planen har til formål at tilsikre sikkerheden for medarbejdere, ansatte og gæster på Campus Nykøbing, Bispegade 5, 4800 Nykøbing F.

Planen er et praktisk værktøj både til forebyggelse og begrænsning af skader, hvis ulykken sker. Det er således afgørende, at alle medarbejdere og ledere sætter sig grundigt ind i beredskabsplanen, herunder flugtvejsplaner, brandmateriel og samlingsplads. Disse oplysninger findes også på de ophængte flugtvejsplaner på campus.

Der er oprettet en krisegruppe til brug for alvorlige hændelser. Krisegruppen er det koordinerende led ift. en opstået situation. Krisegruppens medlemmer er angivet på side 1 i denne beredskabsplan.

Lær beredskabsplanen grundigt at kende. Tilsvarende gælder ophængte flugtvejsplaner i fællesområder.

I en nødsituation kan det redde menneskeliv.

**For yderligere information, kontakt Facility Service på tlf. 7248 3706**

# Krisestyngsorganisation

I forbindelse med alvorlige hændelser på Campus Nykøbing herunder brand, ulykker mv. er det vigtigt, at der handles hurtigt og koordineret. Derfor er der etableret en krisegruppe, der træder sammen i forbindelse med alvorlige hændelser som fx brand, ulykker mv.

Efter hændelsen, er det gruppens opgave at støtte op og udvise handlekraft og lederskab samt at fortælle omverdenen, at vi ser alvorligt på situationen, og at vi er i gang med løsninger, som fortsætter driften. Krisegruppen er sammensat af:

- Serviceleder
- Kantineleder
- Campuschef
- Uddannelsesledere
- Arbejdsmiljørepræsentanter

Titel:	Navn:	Tlf:	E-mail:
Serviceleder	<b>Michael Nybro Rubech</b>	7248 1861	<a href="mailto:miru@pha.dk">miru@pha.dk</a>
Campuschef	<b>Ann-Britt Lærkedahl Larsen</b>	7248 2974	<a href="mailto:abld@pha.dk">abld@pha.dk</a>
Arbejdsmiljøansvarlig	<b>Ann-Britt Lærkedahl Larsen</b>	7248 2974	<a href="mailto:abld@pha.dk">abld@pha.dk</a>
Arbejdsmiljørepræsentant	<b>Lene Vedsted</b>	7248 2877	<a href="mailto:lev@pha.dk">lev@pha.dk</a>
Arbejdsmiljørepræsentant	<b>Pernille Lindegaard Themsen</b>	7248 2733	<a href="mailto:peth@pha.dk">peth@pha.dk</a>

# Kommunikation

## Overordnet plan for kommunikation ved alvorlige hændelser

I forbindelse med alvorlige hændelser på Campus Nykøbing (?) herunder brand, ulykker mv. er det vigtigt, at der kommunikeres hurtigt, præcist og relevant. Flere forskellige målgrupper (studerende, ansatte og omverden) vil ofte have brug for hurtige og brugbare informationer. Det skal derfor hurtigst muligt i forbindelse med en alvorlig hændelse aftales hvem der informerer, budskaber, kanaler mv. Særligt skal der være opmærksomhed på, at der gives ensartet information samt etableres opsamling af spørgsmål til brug for opfølgende information og FAQ.

## Hvem kan beslutte om plan for kommunikation ved alvorlige hændelser skal iværksættes?

Den tilstedeværende medarbejder eller leder, på Campus kontakter en af nedenstående i anførte rækkefølge

Titel	Navn	Tlf.
Chef, Facility Service	Birgitte Lunden Poulsen	7248 2275
Sekretariatschef	Nanna Ferslev	7248 1260
Rektor	Camilla Wang	7248 1044
Direktør	Kristian Ørnsholt	7248 2324
Direktør	Sami Boutaiba	7248 1204
Direktør	Daniel Schwartz Bojsen	7248 1547

# Informationshåndtering

Der vil normalt blive udarbejdet en kommunikationsplan i forbindelse med alvorlige hændelser. Dette sker i samarbejde med HR og Kommunikation. Som udgangspunkt tages afsæt i følgende udkast:

Målgrupper	Særlige budskaber	Overordnet informationsansvar
Medarbejdere/studerende	<ul style="list-style-type: none"><li>• Indflydelse på dagligdagen</li><li>• Information om situationen</li></ul>	Serviceleder/Campuschef
Pårørende	<ul style="list-style-type: none"><li>• Information om evt. tilskadekomne</li></ul>	Campuschef/Uddannelsesleder
Pressen	<ul style="list-style-type: none"><li>• Information om situationen</li></ul>	Campuschef
Leverandører	<ul style="list-style-type: none"><li>• Annulleringer af leveringer eller nødleverancer</li></ul>	Kantineleder/Serviceleder
Nærmiljøet	<ul style="list-style-type: none"><li>• Rapport om situationen og videre sikkerhed</li></ul>	Serviceleder
Myndigheder	<ul style="list-style-type: none"><li>• Er der særlig indberetningspligt</li></ul>	Serviceleder
Direktion	<ul style="list-style-type: none"><li>• Afrapportering</li></ul>	Campuschef

# Hændelse: Personskade

## SKAB SIKKERHED

Stop maskiner og arbejdsprocesser, skab overblik og afspær om muligt området.

## VURDÉR PERSONEN

<b>Vurdér</b>	<p>a) Skab frie luftveje b) Undersøg vejtrækning c) Undersøg blodkredsløb</p> <p>Hvis a,b,c er opfyldt – placer personen i stabilt sideleje Ved manglende vejtrækning: Hjerter-lunge-redning/brug hjer-testarter</p>
---------------	--

## ANVENDELSE AF HJERTESTARTER

Åben lågen til hjertestarter og følg den talende vejledning, se instruks på næste side.

<b>Placering</b>	Findes ved hovedindgangen A bygning og på yderside af B Bygning Kantine
------------------	---

<b>Sikkerhed</b>	Undgå berøring under analyse, opladning og afgivelse af stød
------------------	--

## TILKALD HJÆLP

Ring til alarmcentralen, tryk 1-1-2

<b>Oplys</b>	<ul style="list-style-type: none"><li>• Oplys at I har brug for ambulance</li><li>• Hvad der er sket</li><li>• Hvor du er (Bispegade 5, 4800 Nykøbing Falster)</li><li>• Hvor mange er kommet til skade</li><li>• Hvem du er, og hvilket telefonnummer du ringer fra</li></ul>
--------------	--

## GIV FØRSTEHJÆLP

Giv almindelig førstehjælp

<b>Giv førstehjælp</b>	<ul style="list-style-type: none"><li>• Fortsæt med vurdering af a, b, c</li><li>• Skaf tæpper og andet mod klimaet (udendørs)</li><li>• Forbindskasser findes ved receptionen</li><li>• Giv psykisk førstehjælp – tal beroligende med den/de tilskadede</li></ul>
------------------------	--

## AMBULANCE

Modtag ambulancen ved hovedindgang og vis vej til skadestedet.  
Sørg for frie køreveje, herunder parkerede biler, snerydning mv.

## ORIENTÉR

Orientér din nærmeste leder, som vurderer behov for videre information

# Hændelse: PLOV (Pludselige Livstruende Og Voldelige situationer)

## VURDÉR SITUATIONEN – HVAD ER TRUSLEN?

Truslen (vold, stikvåben, skyderi) samt din placering afgør hvad den mest hensigtsmæssige reaktion er

### Tag konkret stilling til:

- Kan du bryde ind og standse forehavende uden fare for egen sikkerhed?
- Kan du flygte ud ad nærmeste udgang eller nødudgang og herved komme væk fra truslen?
- Kan du forskanse/gemme dig, således at truslen ikke kan nå dig?
- Barrikadér dørene med borde/stole eller lignende
- Benyt evt. gardiner og placér dig i lokalet, så du ikke er synlig udefra
- Undgå støj
- Forbliv – som udgangspunkt – i lokalet indtil nærmeste politier eller ansatte kalder dig frem

## TILKALD HJÆLP

Ring til alarmcentralen. Tryk 1-1-2

### Oplys

- Hvad der er sket
- Hvor du er (Bispegade 5, 4800 Nykøbing Falster)
- Hvor mange personer er i fare/tilskadekomne
- Hvem du er og hvilket telefonnummer du ringer fra

## UNDERRET

- Underret Facility Service – enten personligt eller på tlf. 7248 3706, således resten af Campus kan blive orienteret

## ORIENTÉR

- Orientér nærmeste leder for videre forløb



# Hændelse: Evakuering/Brand

## TILKALD HJÆLP

Aktiver brandtryk på væggen, hvis ikke alarmeren i forvejen er aktiveret  
Ring til alarmcentralen – Tryk 1-1-2

<b>Oplys</b>	Alarmcentralen forventer oplysning om følgende: <ul style="list-style-type: none"><li>• Hvad er der sket</li><li>• Hvor du er: (Bispegade 5, 4800 Nykøbing Falster)</li><li>• Om der er tilskadekomne eller personer i fare</li><li>• Hvem du er</li><li>• Hvilket telefonnummer du ringer fra</li></ul>
<b>Skal jeg forlade bygningen</b>	<ul style="list-style-type: none"><li>• Forlad altid bygningen i god ro og orden</li><li>• Du må gerne opfordre og anvise andre til at forlade bygningen, men hvis de nægter skal du selv forlade bygningen</li><li>• Se flugtvejsplaner for nødudgange og samlingspunkt (Adresse)</li></ul>
<b>Udlever</b>	Udlever megafon og gul vest fra receptionen til den samlingsansvarlige
<b>Evakuering</b> 	<ul style="list-style-type: none"><li>• Ved evakuering, følg anvisningerne som gives over højtalerne. Benyt nærmeste flugtvejsdør og begiv dig mod <b>Samlingspladsen</b> i et roligt men bestemt tempo.</li><li>• <b>Samlingspladsen er på plæne imellem bygning A og B på Campus</b> og er tydeligt angivet på alle ophængte flugtvejsplaner.</li><li>• Evakueringsansvarlige (iført gule veste) har til opgave at få alle ud af bygningerne, og ledt over til samlingspladsen. Og til samlingspladsansvarlige at rapportere evakueringsforløb, og om der evt. er savnede personer.</li></ul>
<b>Brandvæsen</b>	<ul style="list-style-type: none"><li>• Modtag brandvæsenet, oplys om situationen og henvis til samlingspladsansvarlige.</li><li>• Brandvæsenet søger mod brandcentralen ved alarm fra det automatiske brandalarmeringsanlæg.</li><li>• Fortæl brandvæsenets indsatsleder, hvad du ved om situationen samt, om personer savnes inde i bygningen, og om der er særlige farer, herunder trykflasker m.v.</li></ul>

## ORIENTÉR

Facility Service tlf. 7248 3706 samt din nærmeste leder



# Flugtvejsplaner Bygning A, Kælder

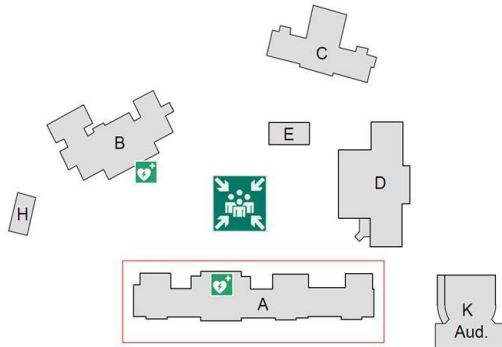
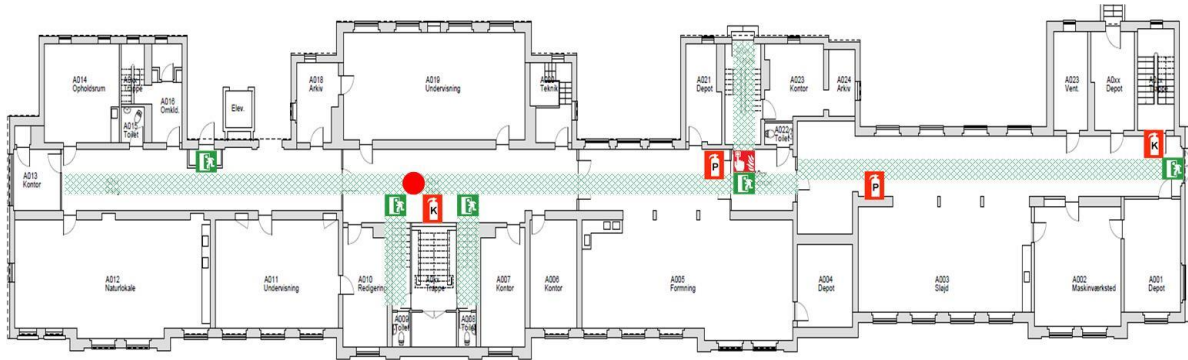

- Her er du/Here you are
- Slangevinde/Hose Reel
- E Nøddgang/Emergency exit
- K Samlingsplads/Collection Site
- V Vandslukker/Water extinguisher
- P Pulverslukker/powder extinguisher
- K Kulsyreslukker/carbon dioxide extinguisher
- Brandtryk/Fire Alarm
- Hjertestarter/Defibrillator
- Flugtvej/Escape route

**VED ALARM:**  
**GÅ TIL NÆRMESTE NØDDGANG,**  
**OG DEREFTER TIL SAMLINGSPLADSEN**

# Flugtvejsplaner Bygning A, Stuen

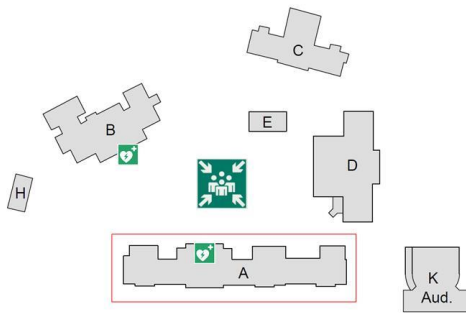
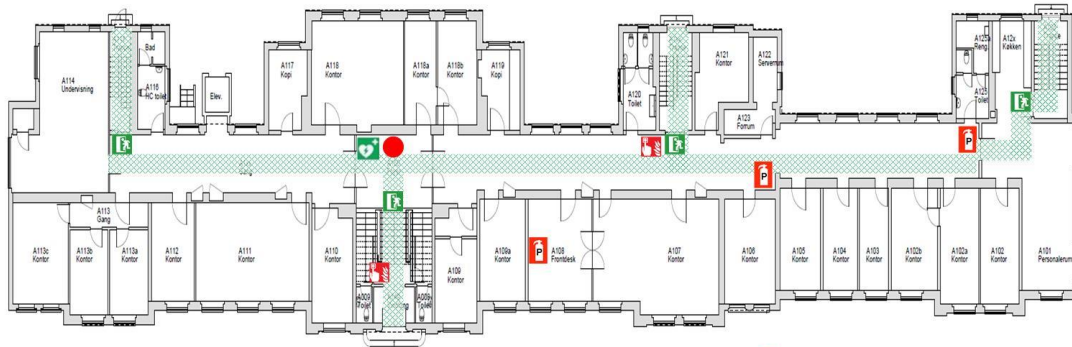

- Her er du/Here you are
- Slangevinde/Hose Reel
- Nøddgang/Emergency exit
- Samlingsplads/Collection Site
- Vandslukker/Water extinguisher
- Pulverstøkker/powder extinguisher
- Kulsyrestøkker/carbon dioxide extinguisher
- Brandtryk/Fire Alarm
- Hjertestarter/Defibrillator
- Flugtvej/Escape route

**VED ALARM:**  
**GÅ TIL NÆRMESTE NØDDGANG,**  
**OG DEREFTER TIL SAMLINGSPLADSEN**

# Flugtvejsplaner Bygning A, 1. sal

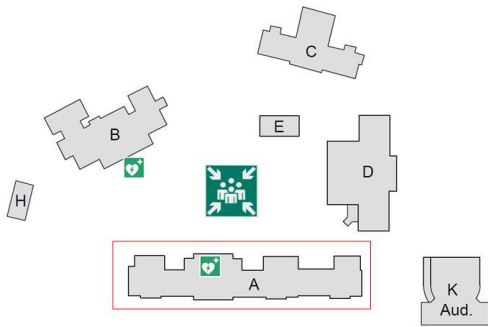
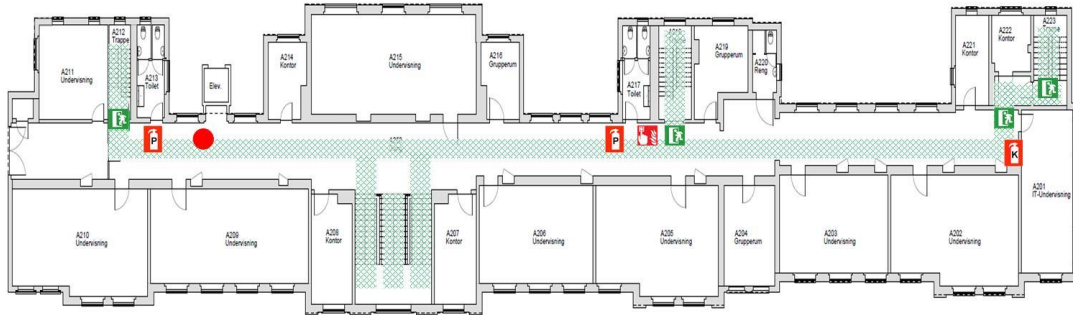

-  Her er du/Here you are
-  Slangevinde/Hose Reel
-  Nøddgang/Emergency exit
-  Samlingsplads/Collection Site
-  Vandslukker/Water extinguisher
-  Pulverslukker/powder extinguisher
-  Kulsyreslukker/carbon dioxide extinguisher
-  Brandtryk/Fire Alarm
-  Hjertestarter/Defibrillator
-  Flugtvej/Escape route

**VED ALARM:**  
**GÅ TIL NÆRMESTE NØDDGANG,**  
**OG DEREFTER TIL SAMLINGSPLADSEN**

# Flugtvejsplaner Bygning A, 2. Sal

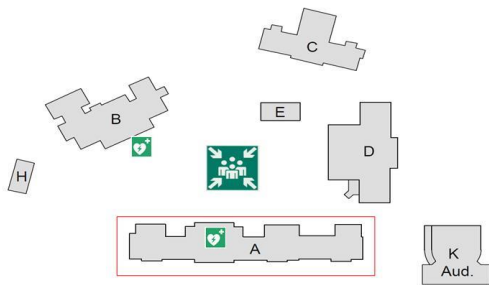
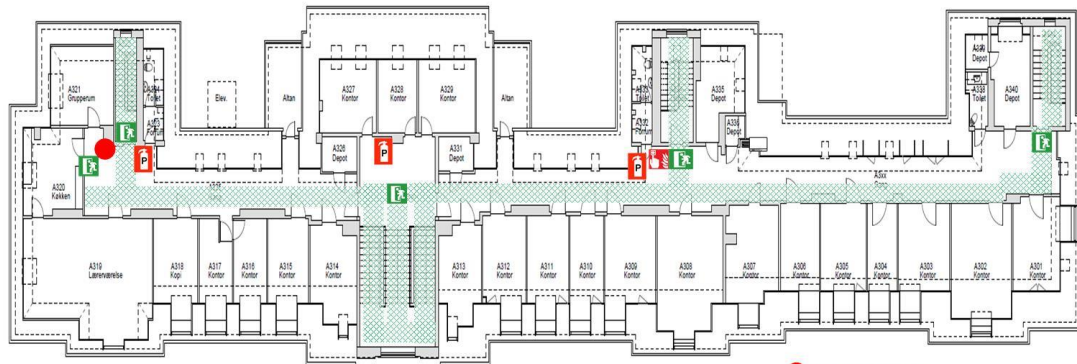

- Her er du/Here you are
- Slangevinde/Hose Reel
- Nøddugang/Emergency exit
- Samlingsplads/Collection Site
- Vandslukker/Water extinguisher
- Pulverslukker/powder extinguisher
- Kulsyreslukker/carbon dioxide extinguisher
- Brandtryk/Fire Alarm
- Hjertestarter/Defibrillator
- Flugtvej/Escape route

**VED ALARM:**  
**GÅ TIL NÆRMESTE NØDDUGANG,**  
**OG DEREFTER TIL SAMLINGSPLADSEN**

# Flugtvejsplaner Bygning B, Kælder

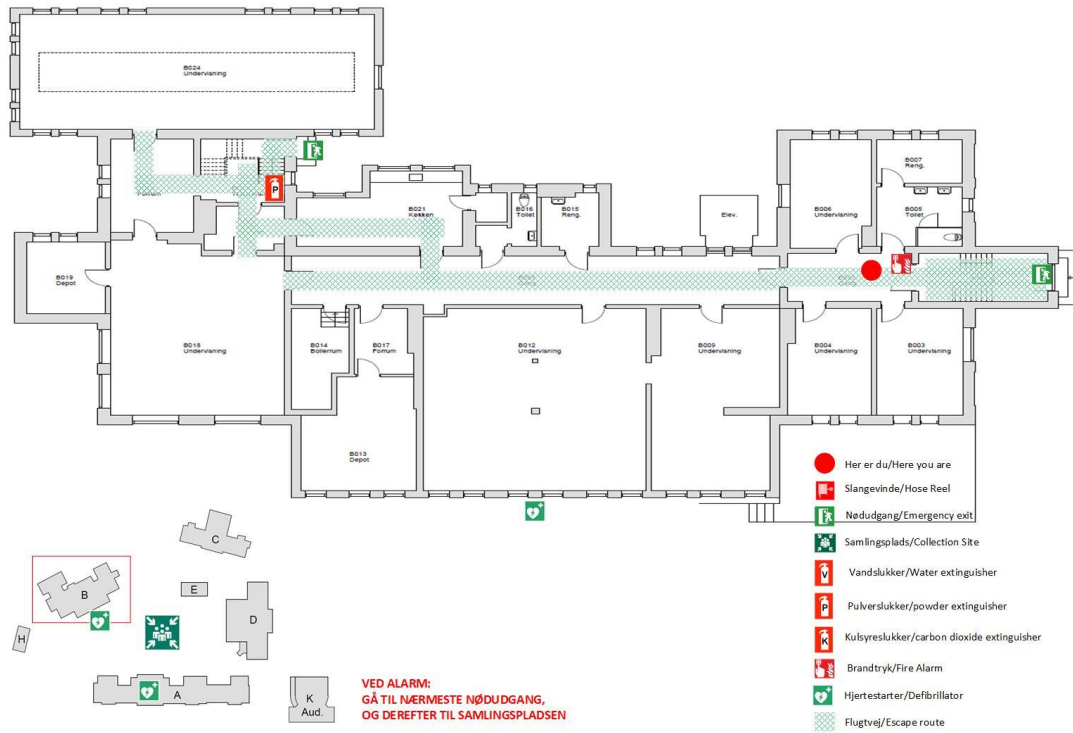

# Flugtvejsplaner Bygning B, Stue

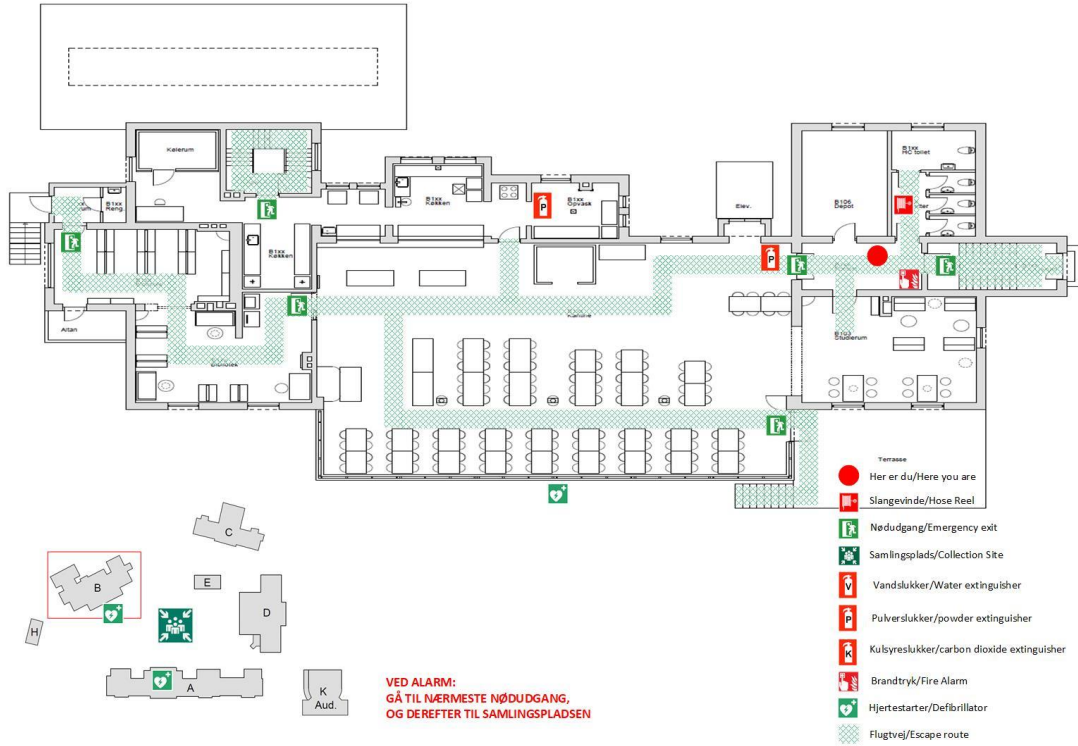

# Flugtvejsplaner Bygning B, 1. Sal

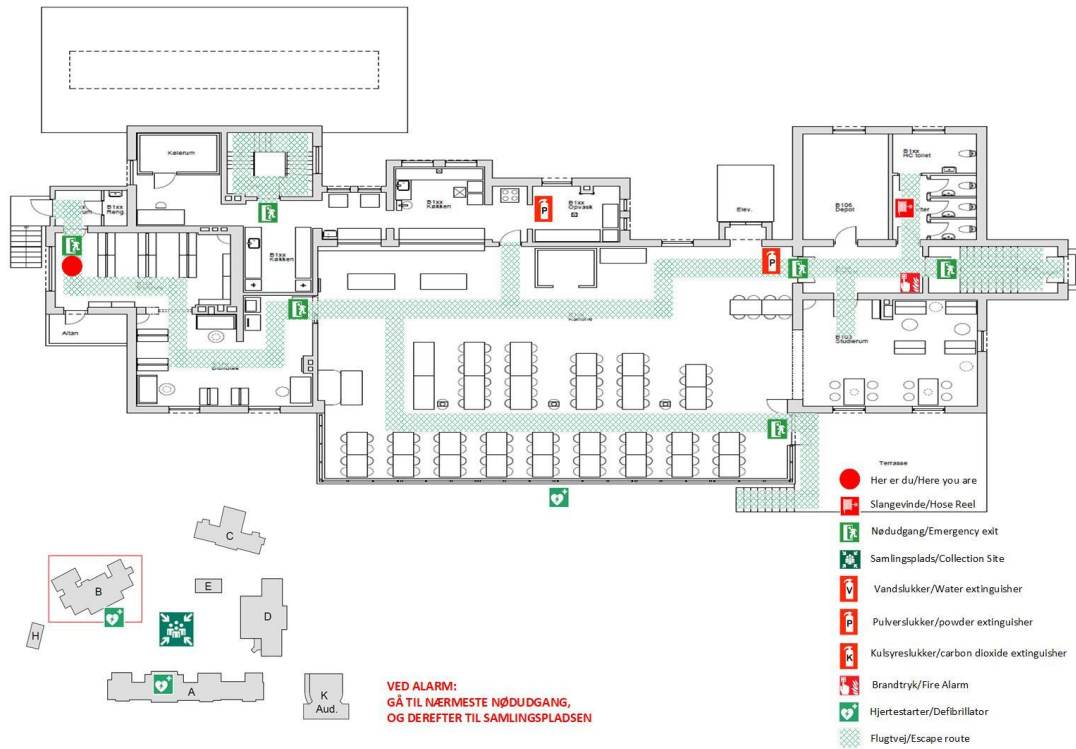



# Flugtvejsplaner Bygning C, Stuen

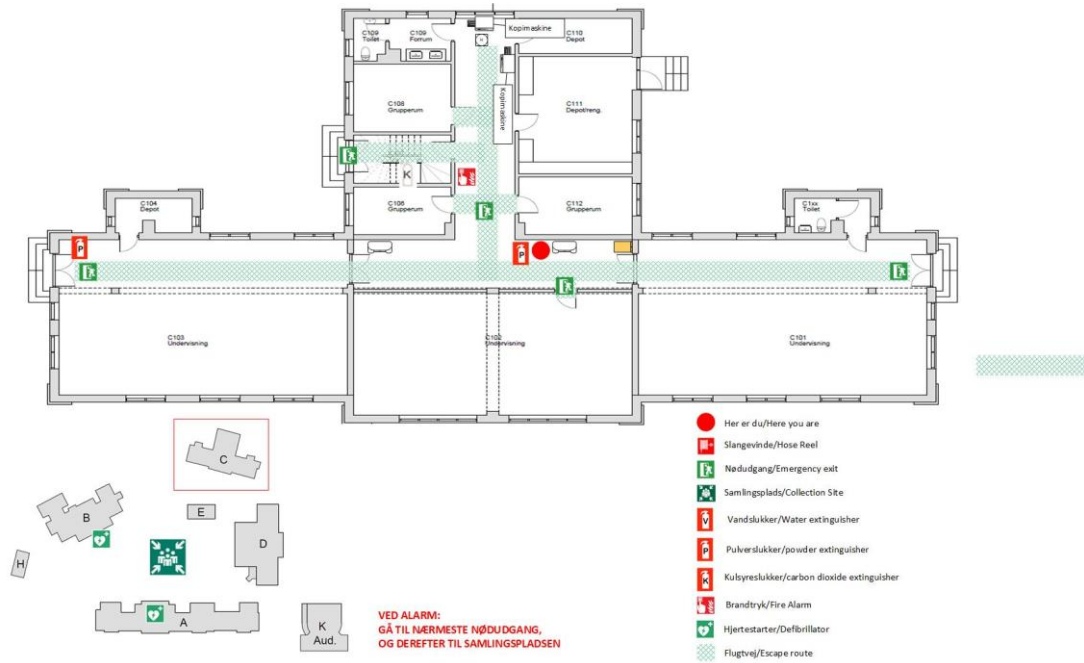

# Flugtvejsplaner Bygning C, 1. Sal

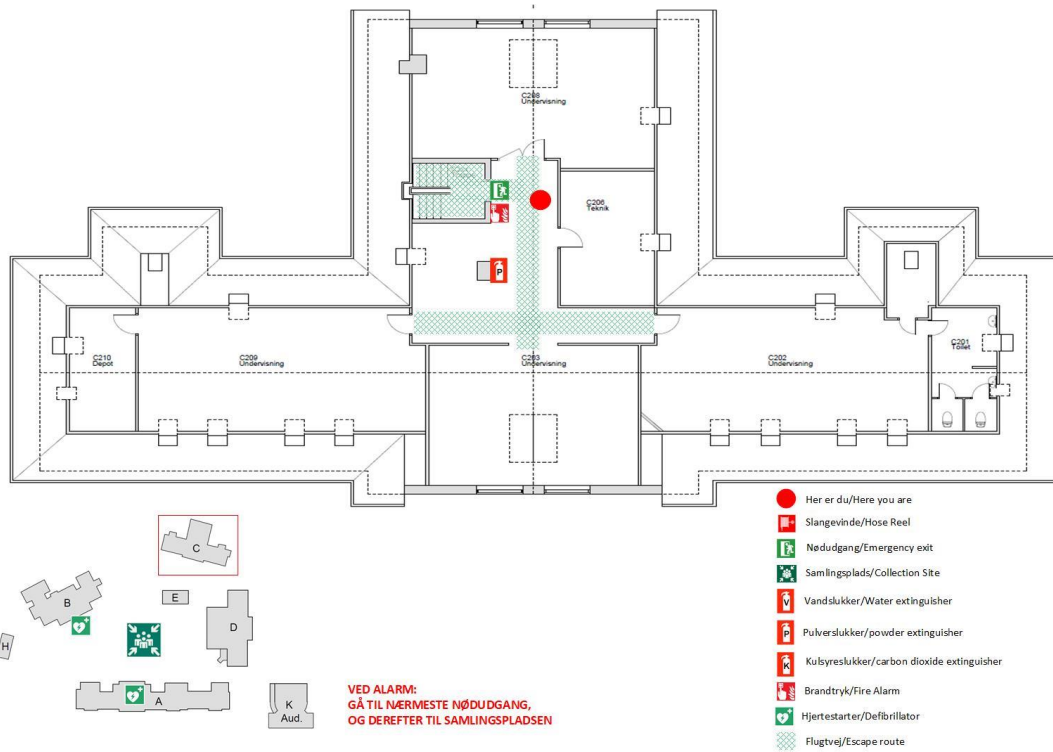



# Flugtvejsplaner Bygning K, Stuen

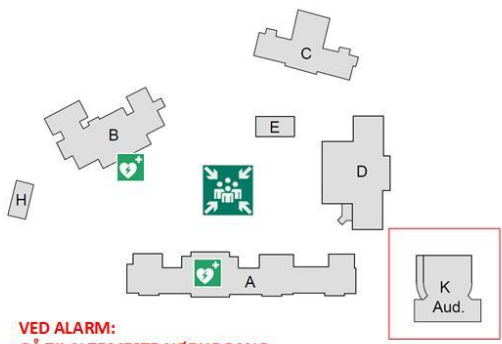
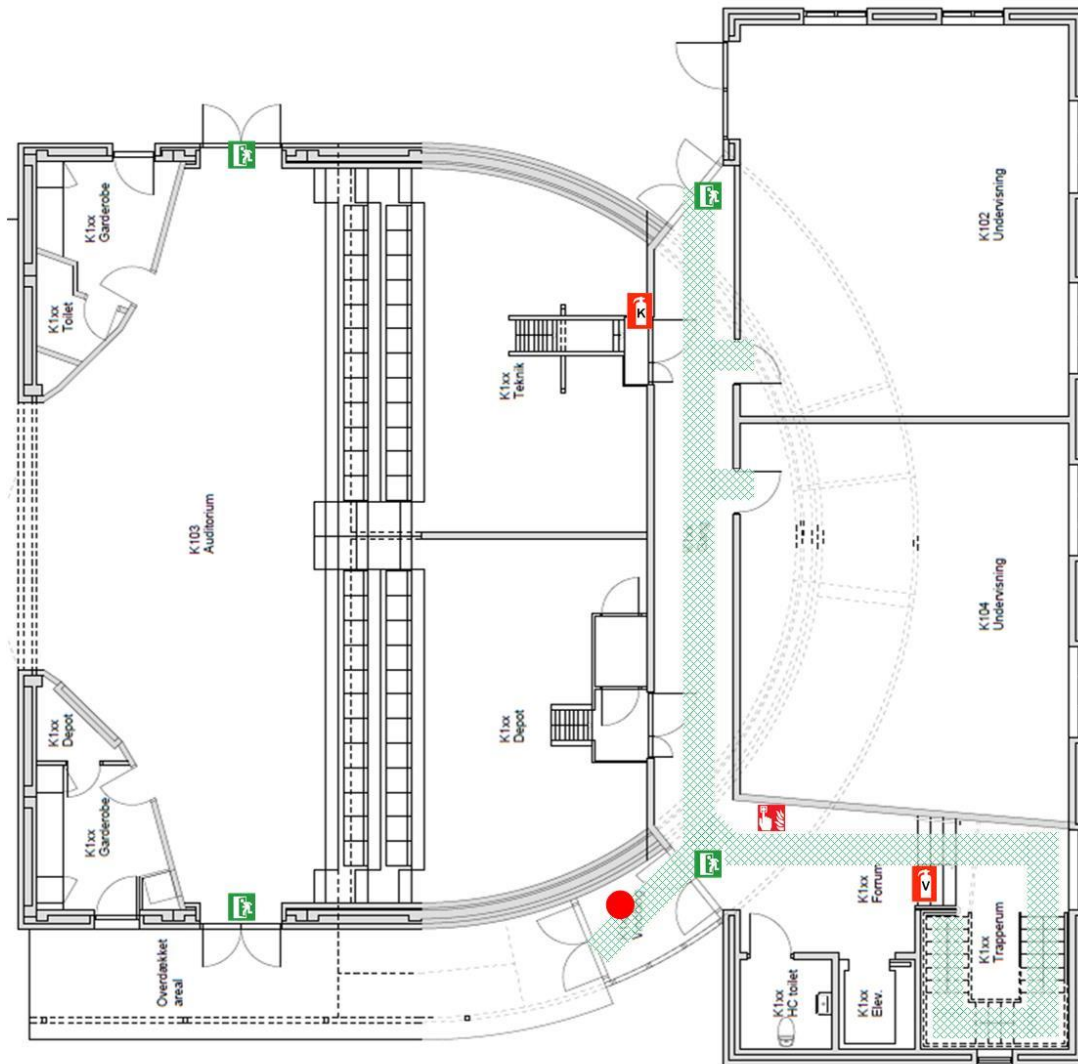

**VED ALARM:  
GÅ TIL NÆRMESTE NØDUDGANG,  
OG DEREFTER TIL SAMLINGSPLADSEN**

-  Her er du/Here you are
-  Slangevinde/Hose Reel
-  Nødudgang/Emergency exit
-  Samlingsplads/Collection Site
-  Vandslukker/Water extinguisher
-  Pulverslukker/powder extinguisher
-  Kulsyreslukker/carbon dioxide extinguisher
-  Brandtryk/Fire Alarm
-  Hjertestarter/Defibrillator
-  Flugtvej/Escape route

# Flugtvejsplaner Bygning K, 1. Sal

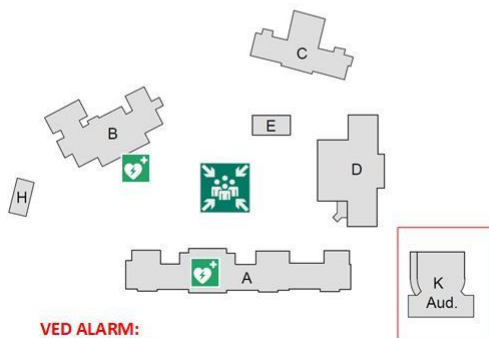
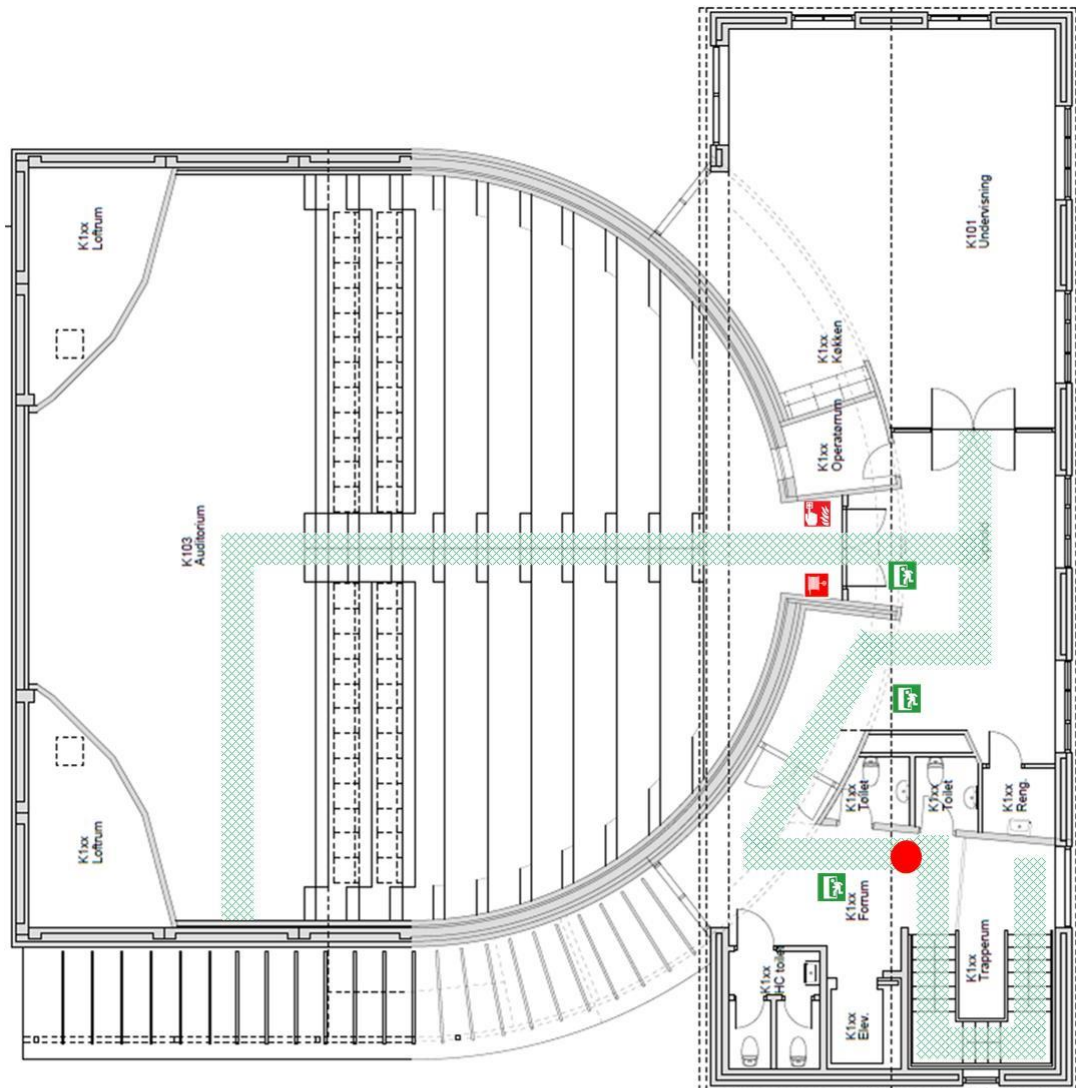

**VED ALARM:  
GÅ TIL NÆRMESTE NØDUDGANG,  
OG DEREFTER TIL SAMLINGSPLADSEN**

-  Her er du/Here you are
-  Slangevinde/Hose Reel
-  Nøddgang/Emergency exit
-  Samlingsplads/Collection Site
-  Vandslukker/Water extinguisher
-  Pulverslukker/powder extinguisher
-  Kulsyreslukker/carbon dioxide extinguisher
-  Brandtryk/Fire Alarm
-  Hjertestarter/Defibrillator
-  Flugtvej/Escap e route



# Evakueringsplaner med samlingspunkt

Samlingspunkt på plænen imellem Bygning A og B

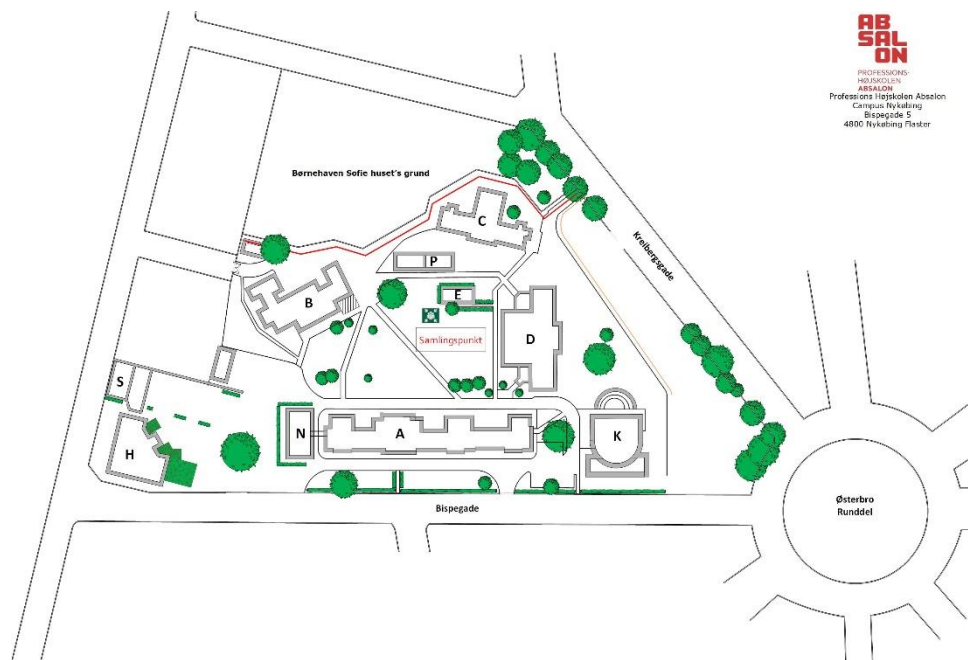

**ABSALON**  
PROFESSIONS  
HØJSKOLEN  
ABSALON  
Professionshøjskolen Absalon  
Campus Nykøbing  
Bispegade 5  
4800 Nykøbing Falster